

Prof. Dr. Katja Langenbucher
 Universitätsrepetitorium Zivilrecht I (W2030)
 Erfasste Fragebögen = 53

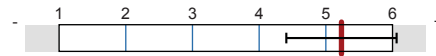

Globalwerte

1. Aussagen zur Lehrveranstaltung (inklusive Vor- und Nachbereitung)



mw=5.2
s=0.8

Auswertungsteil der geschlossenen Fragen

Legende

Fragestext

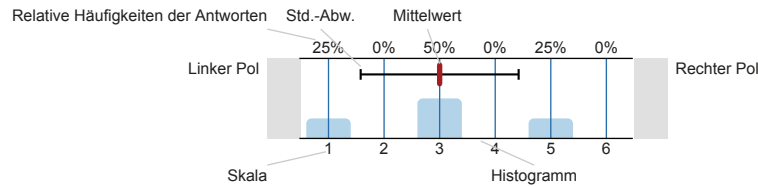

n=Anzahl
mw=Mittelwert
s=Std.-Abw.
E.=Enthaltung

1. Aussagen zur Lehrveranstaltung (inklusive Vor- und Nachbereitung)

1.1) Der Besuch der Veranstaltung führt zu einem spürbaren Wissenszuwachs.

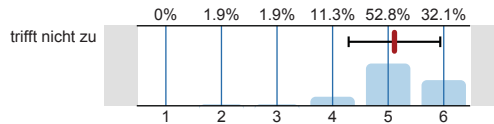

n=53
mw=5.1
s=0.8

1.2) Der in der Veranstaltung vermittelte Stoff ist gut strukturiert.

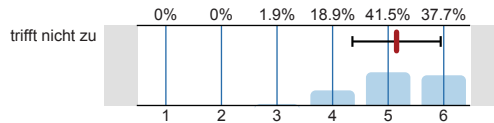

n=53
mw=5.2
s=0.8

1.3) In der Veranstaltung werden ausreichend Hilfsmittel zur Aneignung des Lehrstoffs (Skripte, Lehrtexte, Literaturlisten etc.) angeboten.

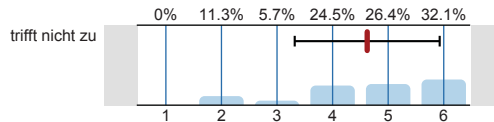

n=53
mw=4.6
s=1.3

1.4) Das Tempo der Veranstaltung ist angemessen. (ggf. Kommentar unter 4.3 hinzufügen)

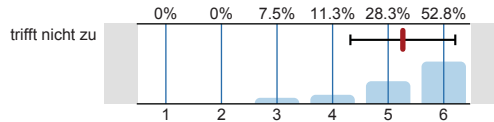

n=53
mw=5.3
s=0.9

1.5) In der Veranstaltung werden auch schwierige Inhalte verständlich erklärt.

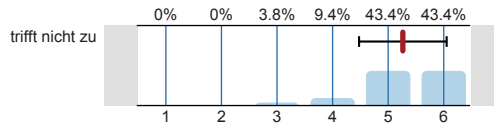

n=53
mw=5.3
s=0.8

1.6) Der Veranstalter / die Veranstalterin geht auf Fragen der Teilnehmer/-innen angemessen ein.

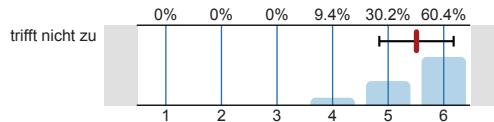

n=53
mw=5.5
s=0.7

1.7) In der Veranstaltung werden Medien (z.B. Texte, Tafel, Folien oder PowerPoint-Screens) in für den Inhalt geeigneter Weise eingesetzt.

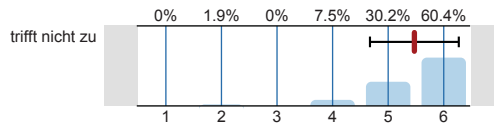

n=53
mw=5.5
s=0.8

1.8) In der Veranstaltung wird ein guter Überblick über das behandelte Stoffgebiet vermittelt.

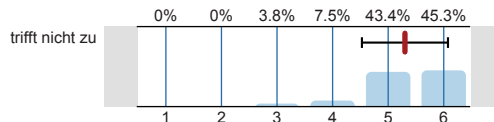

n=53
mw=5.3
s=0.8

1.9) In der Veranstaltung sind inhaltliche Zusammenhänge ("roter Faden") deutlich erkennbar.

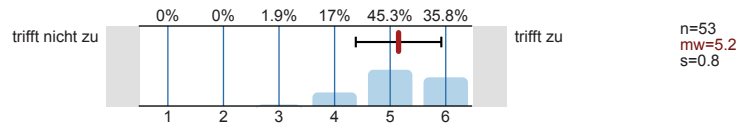

1.10) In der Veranstaltung wird gemäß der Möglichkeiten des Themas auf aktuelle Bezüge eingegangen..

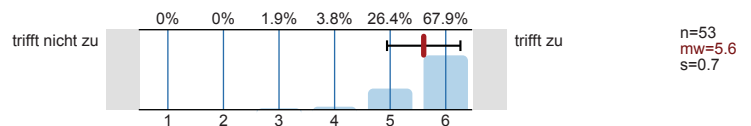

1.11) Eine selbständige und aktive Auseinandersetzung mit den Lerninhalten wird durch die Veranstaltung gefördert.

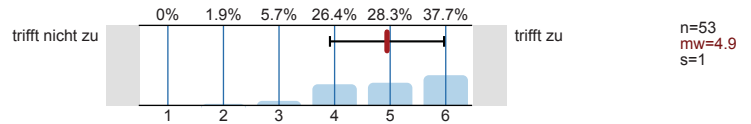

1.12) In der Veranstaltung herrscht ein konstruktives, positives Klima.

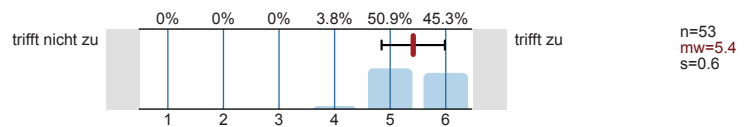

2. Weitere Aussagen zur Lehrveranstaltung

2.1) Der Veranstaltungsraum ist hinsichtlich seiner Größe angemessen.

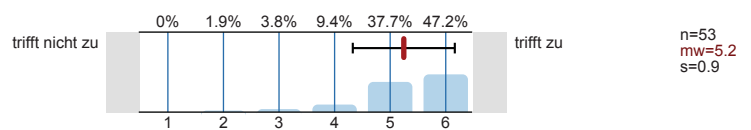

Bitte wenden!

© Copyright Goethe-Universität Frankfurt am Main, Prof. Dr. H. Moosbrugger, Prof. Dr. D. Krömker

3. Angaben zur Person

3.1) Geschlecht:



3.2) Alter:

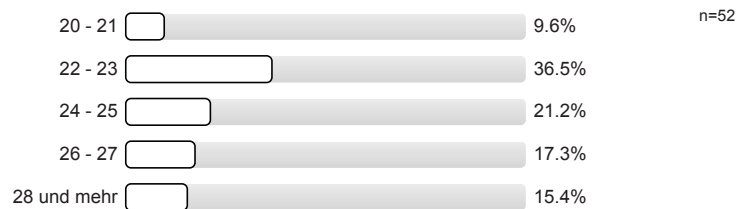

3.3) In welchem Fachsemester studieren Sie?

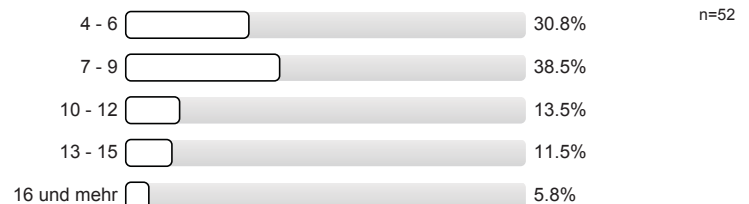

3.4) Welchen Studienabschluss streben Sie an (bitte nur einen Abschluss angeben)?

Staatsexamen 100% n=50

4. Sonstige Angaben

4.1) Ich besuche die aktuelle Veranstaltung (Mehrfachnennungen möglich):

weil sie eine Pflichtveranstaltung ist 1.9% n=53
weil mich das Thema interessiert 24.5%
weil ich den Schein brauche 0%
weil sie meiner Meinung nach prüfungsrelevante Inhalte vermittelt 84.9%
weil die vermittelten Inhalte für meine spätere berufliche Tätigkeit wichtig sind 22.6%
wegen des Veranstalters / der Veranstalterin 32.1%

© Copyright Goethe-Universität Frankfurt am Main, Prof. Dr. H. Moosbrugger, Prof. Dr. D. Krömker

Profillinie

Teilbereich: **Rechtswissenschaft**
 Name der/des Lehrenden: **Prof. Dr. Katja Langenbucher**
 Titel der Lehrveranstaltung: **Universitätsrepetitorium Zivilrecht I**
 (Name der Umfrage)

1. Aussagen zur Lehrveranstaltung (inklusive Vor- und Nachbereitung)

1.1) Der Besuch der Veranstaltung führt zu einem spürbaren Wissenszuwachs.	trifft nicht zu									trifft zu	n=53 mw=5.1
1.2) Der in der Veranstaltung vermittelte Stoff ist gut strukturiert.	trifft nicht zu									trifft zu	n=53 mw=5.2
1.3) In der Veranstaltung werden ausreichend Hilfsmittel zur Aneignung des Lehrstoffs (Skripte, Lehrtexte, Literaturlisten etc.) angeboten.	trifft nicht zu									trifft zu	n=53 mw=4.6
1.4) Das Tempo der Veranstaltung ist angemessen. (ggf. Kommentar unter 4.3 hinzufügen)	trifft nicht zu									trifft zu	n=53 mw=5.3
1.5) In der Veranstaltung werden auch schwierige Inhalte verständlich erklärt.	trifft nicht zu									trifft zu	n=53 mw=5.3
1.6) Der Veranstalter / die Veranstalterin geht auf Fragen der Teilnehmer/-innen angemessen ein.	trifft nicht zu									trifft zu	n=53 mw=5.5
1.7) In der Veranstaltung werden Medien (z.B. Texte, Tafel, Folien oder PowerPoint-Screens) in für den Inhalt geeigneter Weise eingesetzt.	trifft nicht zu									trifft zu	n=53 mw=5.5
1.8) In der Veranstaltung wird ein guter Überblick über das behandelte Stoffgebiet vermittelt.	trifft nicht zu									trifft zu	n=53 mw=5.3
1.9) In der Veranstaltung sind inhaltliche Zusammenhänge ("roter Faden") deutlich erkennbar.	trifft nicht zu									trifft zu	n=53 mw=5.2
1.10) In der Veranstaltung wird gemäß der Möglichkeiten des Themas auf aktuelle Bezüge eingegangen..	trifft nicht zu									trifft zu	n=53 mw=5.6
1.11) Eine selbständige und aktive Auseinandersetzung mit den Lerninhalten wird durch die Veranstaltung gefördert.	trifft nicht zu									trifft zu	n=53 mw=4.9
1.12) In der Veranstaltung herrscht ein konstruktives, positives Klima.	trifft nicht zu									trifft zu	n=53 mw=5.4

2. Weitere Aussagen zur Lehrveranstaltung

2.1) Der Veranstaltungsraum ist hinsichtlich seiner Größe angemessen.	trifft nicht zu										trifft zu	n=53 mw=5.2
---	-----------------	--	--	--	--	--	--	--	--	--	-----------	----------------