

# Prof'in Dr. Katja Langenbucher

Handelsrecht (16027)  
Erfasste Fragebögen = 86



## Globalwerte

1. Aussagen zur Lehrveranstaltung (inklusive Vor- und Nachbereitung)

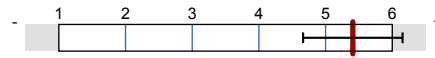

mw=5,4  
s=0,7

## Auswertungsteil der geschlossenen Fragen

## Legende

Fragestext

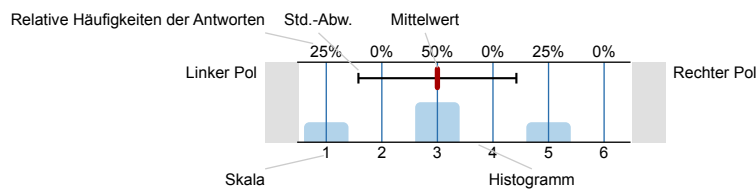

n=Anzahl  
mw=Mittelwert  
s=Std.-Abw.  
E.=Enthaltung

## 1. Aussagen zur Lehrveranstaltung (inklusive Vor- und Nachbereitung)

1.1) Der Besuch der Veranstaltung führt zu einem spürbaren Wissenszuwachs.	trifft nicht zu	0% 0% 1,2% 8,1% 24,4% 66,3%	trifft zu	n=86 mw=5,6 s=0,7
1.2) Der in der Veranstaltung vermittelte Stoff ist gut strukturiert.	trifft nicht zu	0% 0% 1,2% 2,3% 30,2% 66,3%	trifft zu	n=86 mw=5,6 s=0,6
1.3) In der Veranstaltung werden ausreichend Hilfsmittel zur Aneignung des Lehrstoffs (Skripte, Lehrtexte, Literaturlisten etc.) angeboten.	trifft nicht zu	0% 0% 2,3% 10,5% 24,4% 62,8%	trifft zu	n=86 mw=5,5 s=0,8
1.4) Das Tempo der Veranstaltung ist angemessen. (ggf. Kommentar unter 4.3 hinzufügen)	trifft nicht zu	1,2% 0% 3,5% 17,4% 33,7% 44,2%	trifft zu	n=86 mw=5,2 s=1
1.5) In der Veranstaltung werden auch schwierige Inhalte verständlich erklärt.	trifft nicht zu	0% 1,2% 1,2% 5,8% 33,7% 58,1%	trifft zu	n=86 mw=5,5 s=0,8
1.6) Der Veranstalter / die Veranstalterin geht auf Fragen der Teilnehmer/-innen angemessen ein.	trifft nicht zu	0% 0% 1,2% 5,9% 32,9% 60%	trifft zu	n=85 mw=5,5 s=0,7
1.7) In der Veranstaltung werden Medien (z.B. Texte, Tafel, Folien oder PowerPoint-Screens) in für den Inhalt geeigneter Weise eingesetzt.	trifft nicht zu	0% 1,2% 0% 2,4% 23,5% 72,9%	trifft zu	n=85 mw=5,7 s=0,6
1.8) In der Veranstaltung wird ein guter Überblick über das behandelte Stoffgebiet vermittelt.	trifft nicht zu	0% 0% 1,2% 3,5% 26,7% 68,6%	trifft zu	n=86 mw=5,6 s=0,6

1.9) In der Veranstaltung sind inhaltliche Zusammenhänge ("roter Faden") deutlich erkennbar.

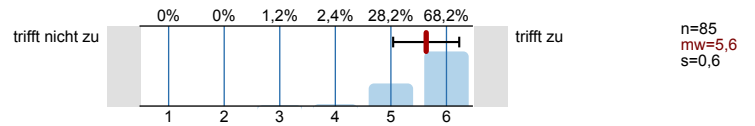

1.10) In der Veranstaltung wird gemäß der Möglichkeiten des Themas auf aktuelle Bezüge eingegangen..

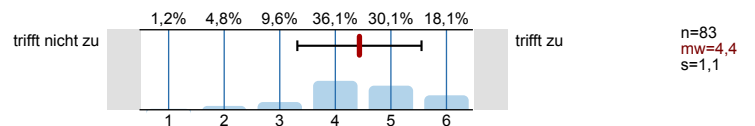

1.11) Eine selbständige und aktive Auseinandersetzung mit den Lerninhalten wird durch die Veranstaltung gefördert.

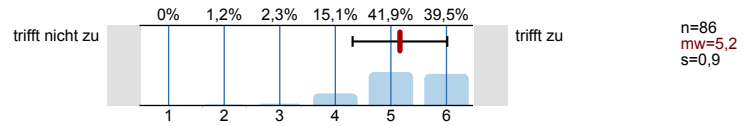

1.12) In der Veranstaltung herrscht ein konstruktives, positives Klima.

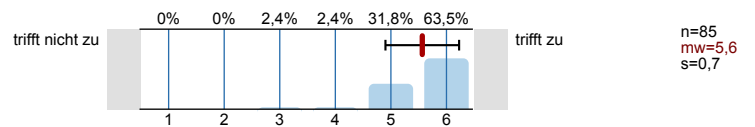

## 2. Weitere Aussagen zur Lehrveranstaltung

2.1) Der Veranstaltungsraum ist hinsichtlich seiner Größe angemessen.

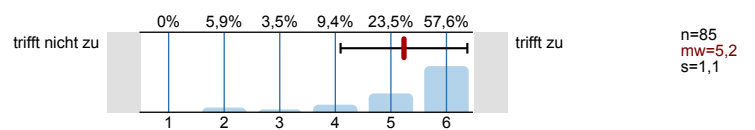

Bitte wenden!

© Copyright Goethe-Universität Frankfurt am Main, Prof. Dr. H. Moosbrugger, Prof. Dr. D. Krömker

## 3. Angaben zur Person

3.1) Geschlecht:



3.2) Alter:

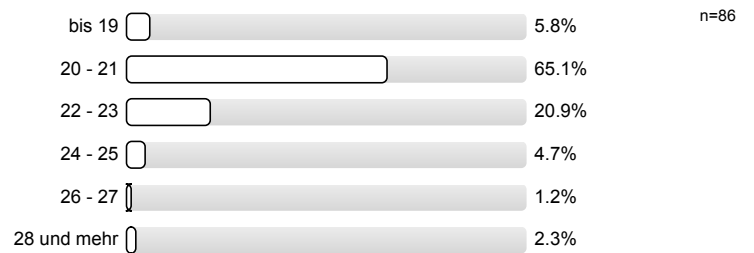

3.3) In welchem Fachsemester studieren Sie?



3.4) Welchen Studienabschluss streben Sie an (bitte nur einen Abschluss angeben)?

Staatsexamen  100%

n=84

#### 4. Sonstige Angaben

4.1) Ich besuche die aktuelle Veranstaltung (Mehrfachnennungen möglich):

weil sie eine Pflichtveranstaltung ist	<input type="text"/>	26.7%	n=86
weil mich das Thema interessiert	<input type="text"/>	47.7%	
weil ich den Schein brauche	<input type="text"/>	32.6%	
weil sie meiner Meinung nach prüfungsrelevante Inhalte vermittelt	<input type="text"/>	81.4%	
weil die vermittelten Inhalte für meine spätere berufliche Tätigkeit wichtig sind	<input type="text"/>	32.6%	
wegen des Veranstalters / der Veranstalterin	<input type="text"/>	65.1%	

© Copyright Goethe-Universität Frankfurt am Main, Prof. Dr. H. Moosbrugger, Prof. Dr. D. Krömker

# Profillinie

Teilbereich: **Rechtswissenschaft**  
 Name der/des Lehrenden: **Prof'in Dr. Katja Langenbucher**  
 Titel der Lehrveranstaltung: **Handelsrecht**  
 (Name der Umfrage)

Verwendete Werte in der Profillinie: Mittelwert

## 1. Aussagen zur Lehrveranstaltung (inklusive Vor- und Nachbereitung)

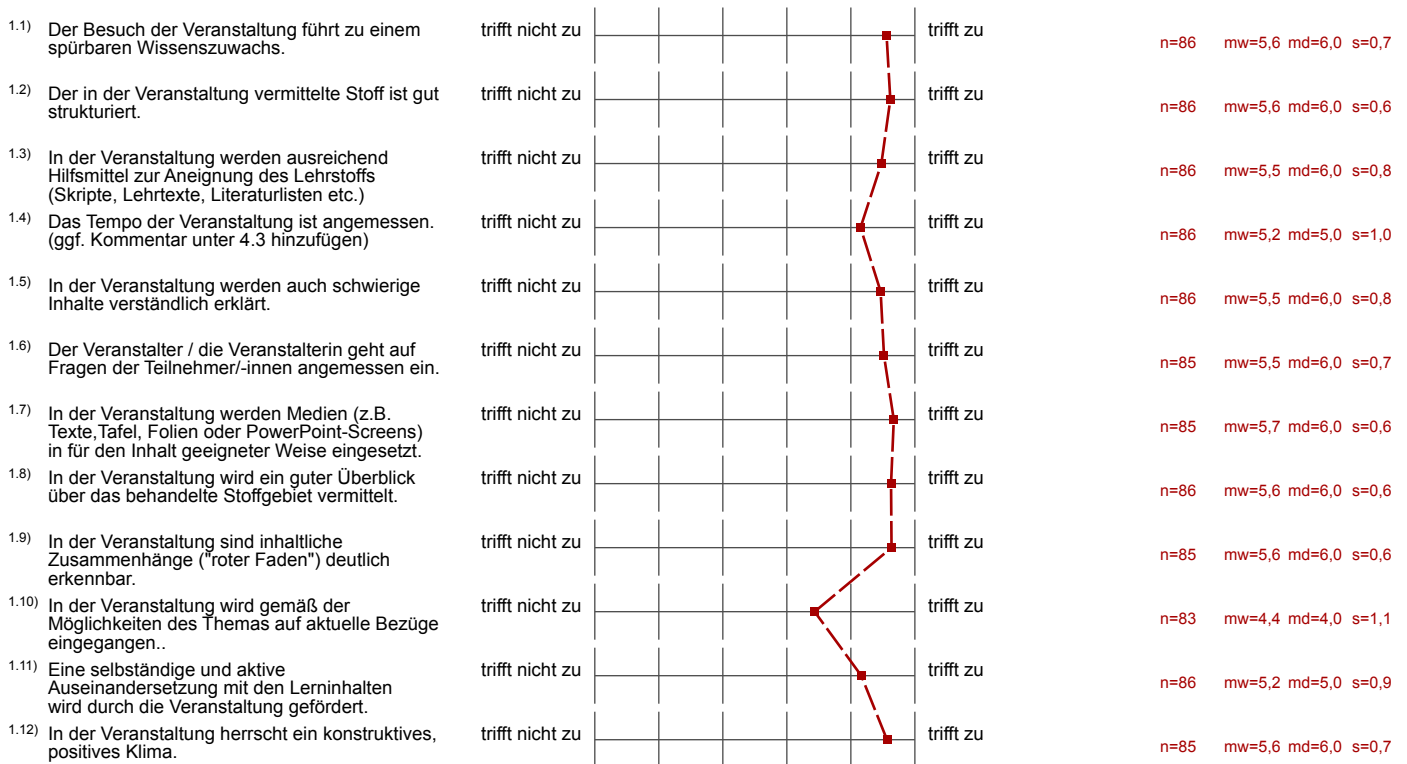

## 2. Weitere Aussagen zur Lehrveranstaltung

