

Prof'in Dr. Katja Langenbucher

Gesellschaftsrecht (16028)
Erfasste Fragebögen = 24



Globalwerte

1. Aussagen zur Lehrveranstaltung (inklusive Vor- und Nachbereitung)

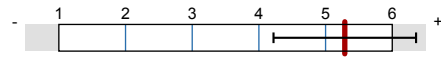

mw=5,3
s=1,1

Auswertungsteil der geschlossenen Fragen

Legende

Frage text

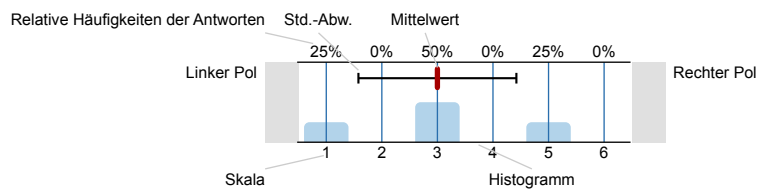

n=Anzahl
mw=Mittelwert
s=Std.-Abw.
E.=Enthaltung

1. Aussagen zur Lehrveranstaltung (inklusive Vor- und Nachbereitung)

1.1) Der Besuch der Veranstaltung führt zu einem spürbaren Wissenszuwachs.

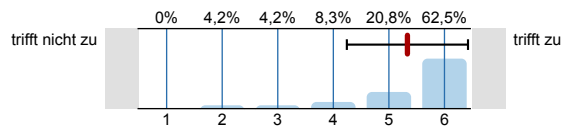

n=24
mw=5,3
s=1,1

1.2) Der in der Veranstaltung vermittelte Stoff ist gut strukturiert.

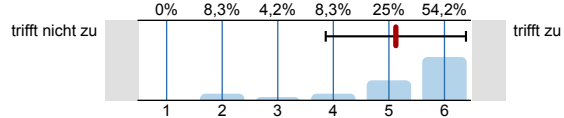

n=24
mw=5,1
s=1,3

1.3) In der Veranstaltung werden ausreichend Hilfsmittel zur Aneignung des Lehrstoffs (Skripte, Lehrtexte, Literaturlisten etc.) angeboten.

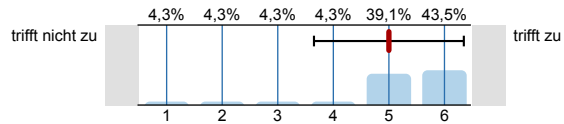

n=23
mw=5
s=1,3

1.4) Das Tempo der Veranstaltung ist angemessen. (ggf. Kommentar unter 4.3 hinzufügen)

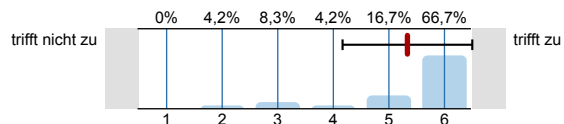

n=24
mw=5,3
s=1,2

1.5) In der Veranstaltung werden auch schwierige Inhalte verständlich erklärt.

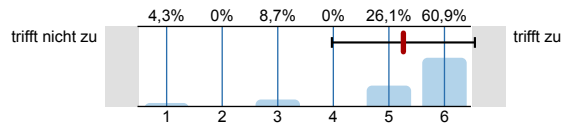

n=23
mw=5,3
s=1,3

1.6) Der Veranstalter / die Veranstalterin geht auf Fragen der Teilnehmer/-innen angemessen ein.

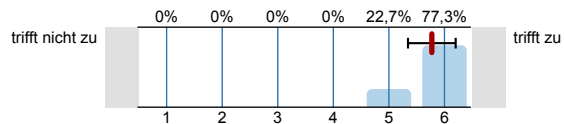

n=22
mw=5,8
s=0,4

1.7) In der Veranstaltung werden Medien (z.B. Texte, Tafel, Folien oder PowerPoint-Screens) in für den Inhalt geeigneter Weise eingesetzt.

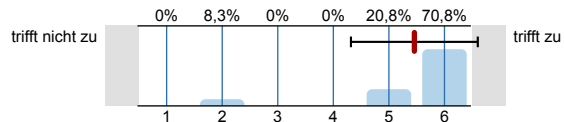

n=24
mw=5,5
s=1,1

1.8) In der Veranstaltung wird ein guter Überblick über das behandelte Stoffgebiet vermittelt.

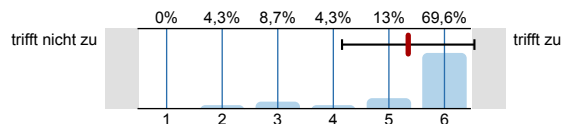

n=23
mw=5,3
s=1,2

1.9) In der Veranstaltung sind inhaltliche Zusammenhänge ("roter Faden") deutlich erkennbar.

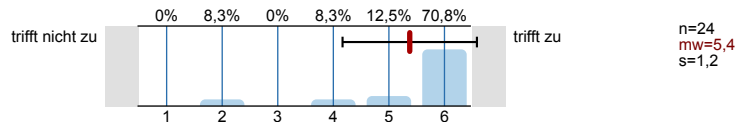

1.10) In der Veranstaltung wird gemäß der Möglichkeiten des Themas auf aktuelle Bezüge eingegangen..

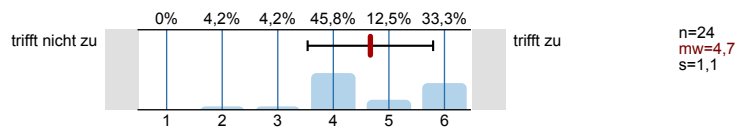

1.11) Eine selbständige und aktive Auseinandersetzung mit den Lerninhalten wird durch die Veranstaltung gefördert.

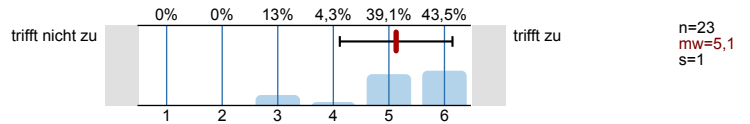

1.12) In der Veranstaltung herrscht ein konstruktives, positives Klima.

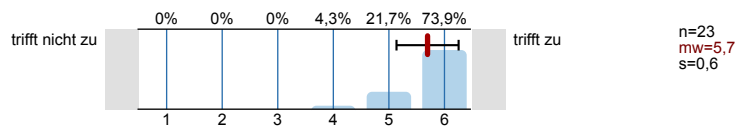

2. Weitere Aussagen zur Lehrveranstaltung

2.1) Der Veranstaltungsraum ist hinsichtlich seiner Größe angemessen.

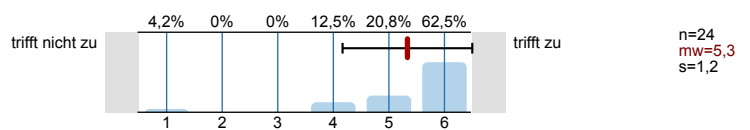

Bitte wenden!

© Copyright Goethe-Universität Frankfurt am Main, Prof. Dr. H. Moosbrugger, Prof. Dr. D. Krömker

3. Angaben zur Person

3.1) Geschlecht:



3.2) Alter:



3.3) In welchem Fachsemester studieren Sie?

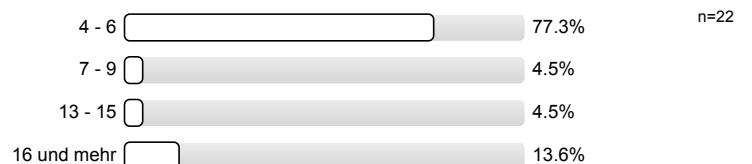

3.4) Welchen Studienabschluss streben Sie an (bitte nur einen Abschluss angeben)?

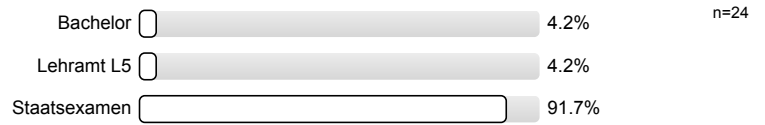

4. Sonstige Angaben

4.1) Ich besuche die aktuelle Veranstaltung (Mehrfachnennungen möglich):

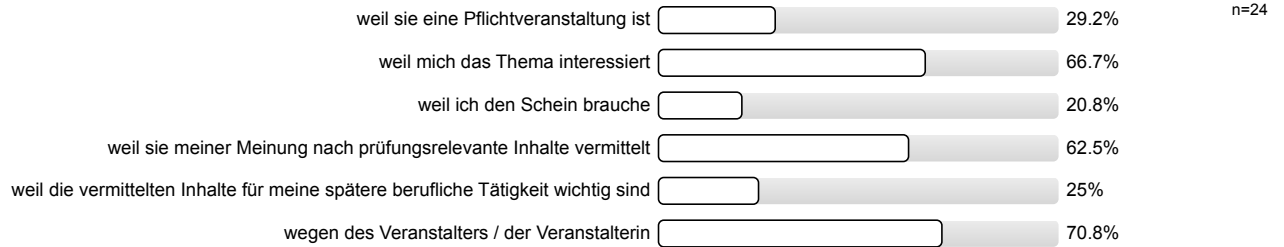

© Copyright Goethe-Universität Frankfurt am Main, Prof. Dr. H. Moosbrugger, Prof. Dr. D. Krömker

Profillinie

Teilbereich: Rechtswissenschaft
 Name der/des Lehrenden: Prof'in Dr. Katja Langenbacher
 Titel der Lehrveranstaltung: Gesellschaftsrecht (16028)
 (Name der Umfrage)

Verwendete Werte in der Profillinie: Mittelwert

1. Aussagen zur Lehrveranstaltung (inklusive Vor- und Nachbereitung)

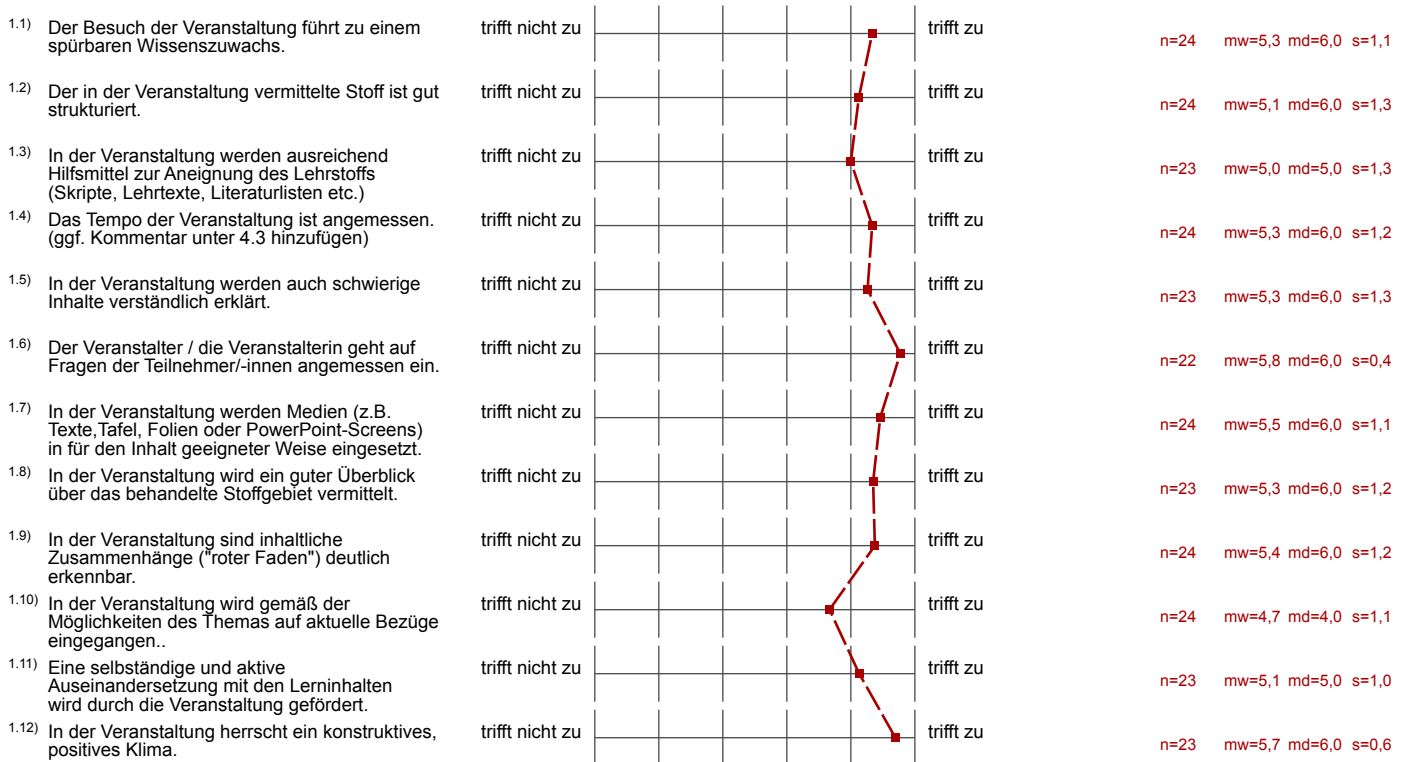

2. Weitere Aussagen zur Lehrveranstaltung

