

# Prof. Dr. Katja Langenbacher

Kapitalmarktrecht mit den Bezügen zum Aktienrecht (WS0910\_27)  
Erfasste Fragebögen = 14



## Globalwerte

1. Aussagen zur Lehrveranstaltung (inklusive Vor- und Nachbereitung) ( $\alpha = 0.87$ )

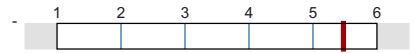

mw=5.5  
s=0.6

## Auswertungsteil der geschlossenen Fragen

### Legende

### Fragestext

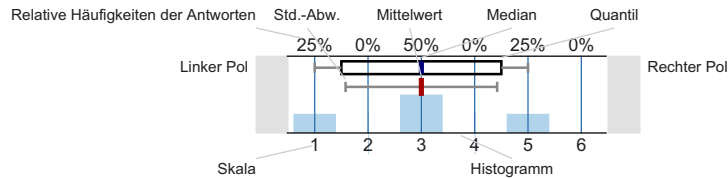

n=Anzahl  
mw=Mittelwert  
md=Median  
s=Std.-Abw.  
E.=Enthaltung

## 1. Aussagen zur Lehrveranstaltung (inklusive Vor- und Nachbereitung)

1.1) Der Besuch der Veranstaltung führt zu einem spürbaren Wissenszuwachs.	trifft nicht zu	0%	0%	0%	0%	28.6%	71.4%	trifft zu	n=14 mw=5.7 md=6 s=0.5
1.2) Der in der Veranstaltung vermittelte Stoff ist gut strukturiert.	trifft nicht zu	0%	0%	0%	0%	57.1%	42.9%	trifft zu	n=14 mw=5.4 md=5 s=0.5
1.3) In der Veranstaltung werden ausreichend Hilfsmittel zur Aneignung des Lehrstoffs (Skripte, Lehrtexte, Literaturlisten etc.) angeboten.	trifft nicht zu	0%	0%	7.1%	7.1%	35.7%	50%	trifft zu	n=14 mw=5.3 md=5.5 s=0.9
1.4) Das Tempo der Veranstaltung ist angemessen. (ggf. Kommentar unter 4.3)	trifft nicht zu	0%	0%	0%	7.1%	42.9%	50%	trifft zu	n=14 mw=5.4 md=5.5 s=0.6
1.5) In der Veranstaltung werden auch schwierige Inhalte verständlich erklärt.	trifft nicht zu	0%	0%	0%	7.1%	42.9%	50%	trifft zu	n=14 mw=5.4 md=5.5 s=0.6
1.6) Der Veranstalter / die Veranstalterin geht auf Fragen der Teilnehmer/-innen angemessen ein.	trifft nicht zu	0%	0%	0%	0%	21.4%	78.6%	trifft zu	n=14 mw=5.8 md=6 s=0.4
1.7) In der Veranstaltung werden Medien (Tafel, Folien, PowerPoint-Screens etc.) in geeigneter Weise eingesetzt.	trifft nicht zu	0%	0%	0%	0%	21.4%	78.6%	trifft zu	n=14 mw=5.8 md=6 s=0.4
1.8) In der Veranstaltung wird ein guter Überblick über das behandelte Stoffgebiet vermittelt.	trifft nicht zu	0%	0%	0%	0%	57.1%	42.9%	trifft zu	n=14 mw=5.4 md=5 s=0.5

1.9) In der Veranstaltung sind inhaltliche Zusammenhänge ("roter Faden") deutlich erkennbar.

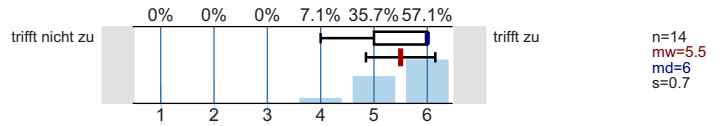

1.10) Aktuelle Fragestellungen werden in die Veranstaltung angemessen integriert.

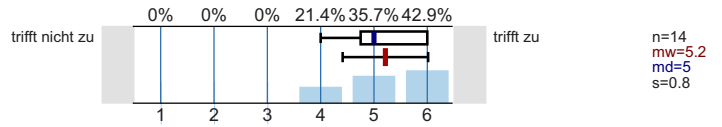

1.11) Eine selbständige und aktive Auseinandersetzung mit den Lerninhalten wird durch die Veranstaltung gefördert.

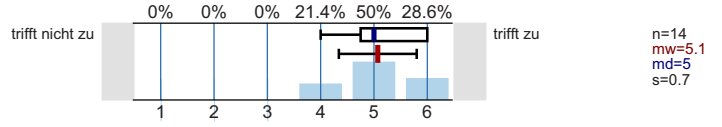

1.12) In der Veranstaltung herrscht ein konstruktives, positives Klima.

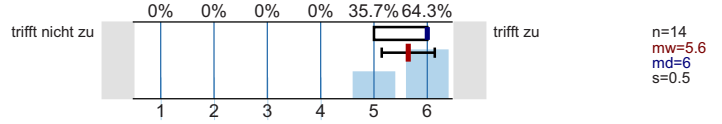

## 2. Weitere Aussagen zur Lehrveranstaltung

2.1) Der Veranstaltungsraum ist hinsichtlich seiner Größe angemessen.

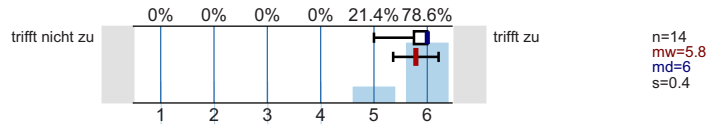

Bitte wenden!

© Copyright Goethe-Universität Frankfurt am Main, Prof. Dr. H. Moosbrugger, Prof. Dr. D. Krömker

## 3. Angaben zur Person

3.1) Geschlecht:

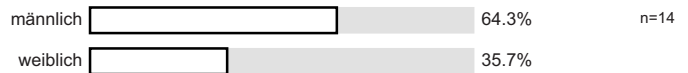

3.2) Alter:



3.3) In welchem Fachsemester studieren Sie?

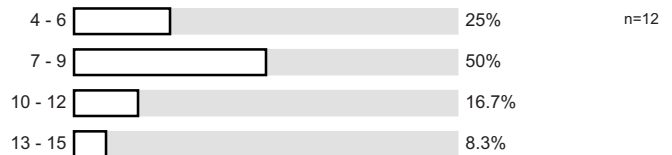

3.4) Welchen Studienabschluss streben Sie an (bitte nur einen Abschluss angeben)?

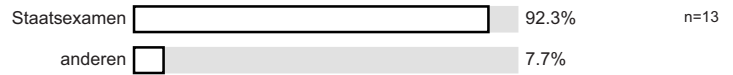

#### 4. Sonstige Angaben

4.1) Ich besuche die aktuelle Veranstaltung (Mehrfachnennungen möglich):

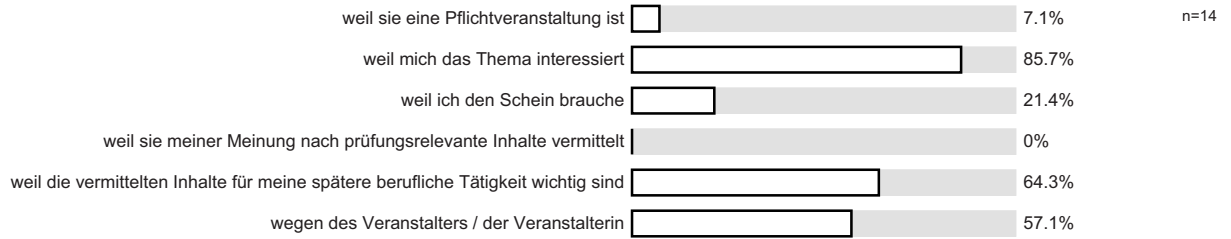

© Copyright Goethe-Universität Frankfurt am Main, Prof. Dr. H. Moosbrugger, Prof. Dr. D. Krömker

# Profillinie

Teilbereich:

Rechtswissenschaft

- Name der/des Lehrenden: Prof. Dr. Katja Langenbucher
- Titel der Lehrveranstaltung: Kapitalmarktrecht mit den Bezügen zum Aktienrecht (Name der Umfrage)

1.1) Der Besuch der Veranstaltung führt zu einem spürbaren Wissenszuwachs.	trifft nicht zu									trifft zu	n=14 mw=5.7
1.2) Der in der Veranstaltung vermittelte Stoff ist gut strukturiert.	trifft nicht zu									trifft zu	n=14 mw=5.4
1.3) In der Veranstaltung werden ausreichend Hilfsmittel zur Aneignung des Lehrstoffs (Skripte, Lehrtexte, Literaturlisten etc.) angeboten.	trifft nicht zu									trifft zu	n=14 mw=5.3
1.4) Das Tempo der Veranstaltung ist angemessen. (ggf. Kommentar unter 4.3)	trifft nicht zu									trifft zu	n=14 mw=5.4
1.5) In der Veranstaltung werden auch schwierige Inhalte verständlich erklärt.	trifft nicht zu									trifft zu	n=14 mw=5.4
1.6) Der Veranstalter / die Veranstalterin geht auf Fragen der Teilnehmer/-innen angemessen ein.	trifft nicht zu									trifft zu	n=14 mw=5.8
1.7) In der Veranstaltung werden Medien (Tafel, Folien, PowerPoint-Screens etc.) in geeigneter Weise eingesetzt.	trifft nicht zu									trifft zu	n=14 mw=5.8
1.8) In der Veranstaltung wird ein guter Überblick über das behandelte Stoffgebiet vermittelt.	trifft nicht zu									trifft zu	n=14 mw=5.4
1.9) In der Veranstaltung sind inhaltliche Zusammenhänge ("roter Faden") deutlich erkennbar.	trifft nicht zu									trifft zu	n=14 mw=5.5
1.10) Aktuelle Fragestellungen werden in die Veranstaltung angemessen integriert.	trifft nicht zu									trifft zu	n=14 mw=5.2
1.11) Eine selbständige und aktive Auseinandersetzung mit den Lerninhalten wird durch die Veranstaltung gefördert.	trifft nicht zu									trifft zu	n=14 mw=5.1
1.12) In der Veranstaltung herrscht ein konstruktives, positives Klima.	trifft nicht zu									trifft zu	n=14 mw=5.6
2.1) Der Veranstaltungsraum ist hinsichtlich seiner Größe angemessen.	trifft nicht zu									trifft zu	n=14 mw=5.8